

pa pe

p

pi po pu



pi pa

- 1
- 2
- 3
- 4
- 5



pa pa



pe pe



pi po



pa pá

1 pi pa

2 pa pa

3 pe pe

pa pá

pío — pío

pú a

P

pa pe

pi

po pu

pa pa pa pa pa pa

pe pe pe pe pe pe

pi pi pi pi pi pi

po po po po po po

pu pu pu pu pu pu

la	le
----	----

l

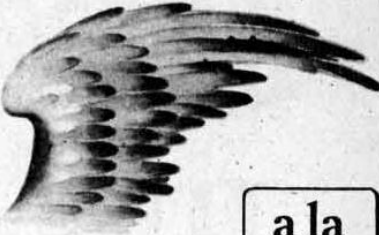

a la

li	lo	lu
----	----	----

★

1	la la
2	le la
3	li la
4	lo la
5	lu la

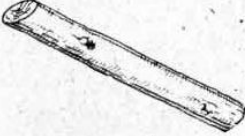

pa lo



pi la

1	pa	pe	pi	po	pu
2	la	le	li	lo	lu

pa la

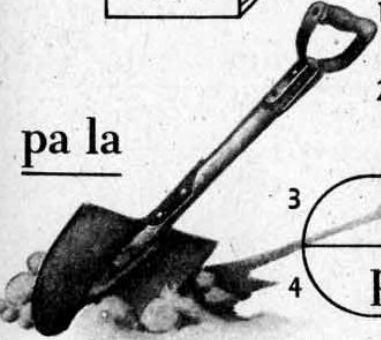

3	a la
4	pa la

5	pe lo
6	pi la



la le li
lo lu

1	la la la la la la la la
2	le le le le le le le le
3	li li li li li li li li
4	lo lo lo lo lo lo lo lo
5	lu lu lu lu lu lu lu lu

ma me

m

mi mo mu



mu la

M

ma me

mi

mo mu

ma ma ma ma ma ma

me me me me me me

mi mi mi mi mi mi

mo mo mo mo mo mo

mu mu mu mu mu mu

- 1..... ma má
- 2..... me mo
- 3..... mu la
- 4..... li ma
- 5..... ma la
- 6..... ma pa
- 7..... a ma po la
- 8 pa lo ma

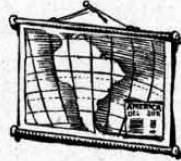

ma pa



pa lo ma

- ① ma me mi mo mu
- ② la le li lo lu
- ③ pa pe pi po pu

④ a mo a mi ma má



⑤ a mo a mi pa pá



da de

d

di do du



da do



1	da do
2	de do
3	du da
4	di me



de do

1 la pa la de pe pe

2 la li ma de mi papá

3 pe pe da me la pa la

4 papá de me la li ma

5 pe la do

6 pe lu do

dedo

lima

BIBLIOTECA NACIONAL
SECCIÓN CHILENA

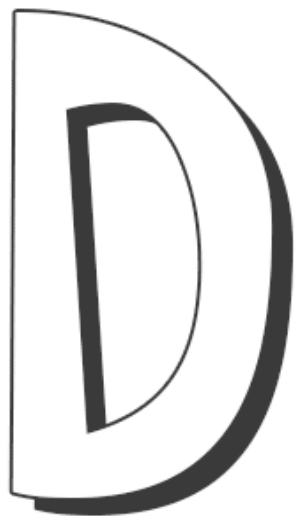

da de
di do
du

da da da da da da

de de de de de de

di di di di di di

do do do do do do

du du du du du du

ta te

t

ti to tu

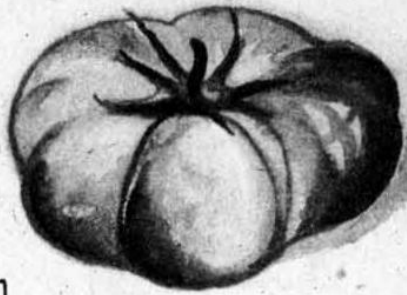

to ma te



pa to

ma le ta

1..... ta pa
 2..... ta pi ta
 3..... pa to
 4..... pa ti to
 5..... la ta
 6..... la ti ta
 7..... tí o
 8..... tí a
 9 pe lo ta
 10 pe lo ti ta

- ① la mu la de mi tí o
- ② la ma le ta de mi tí a
- ③ la pe lo ta de pe pi to

pato

maleta

★ to... ti... ta... te... tu

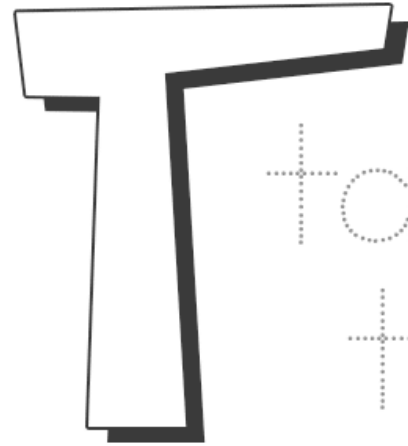

ta te ti
to tu

ta ta ta ta ta ta
 te te te te te te
 ti ti ti ti ti ti
 to to to to to to
 tu tu tu tu tu tu

ca co cu ¹³

- 1..... ca ma
- 2..... ca mi ta
- 3..... co la
- 4..... co li ta
- 5..... co pa
- 6..... co pi ta
- 7..... co co
- 8..... co mi da
- 9..... cu cú

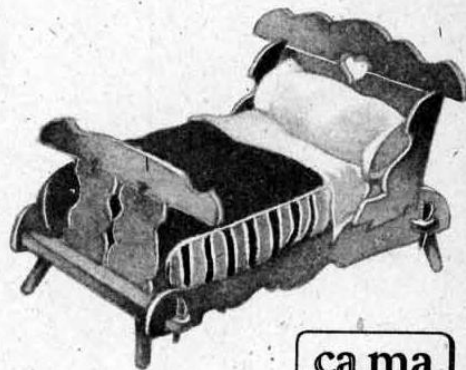

ca ma

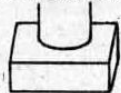

① co la pe lu da



② lo li ta co me to ma te

③ pe pi to da me la co pa

co pa

④ me co mo to da
la co mi da



cu cú

⑤ mi ma má
ta pa la ca ma



ca ce

ci co

cu

ca ca ca ca ca ca
ce ce ce ce ce ce
ci ci ci ci ci ci
co co co co co co
cu cu cu cu cu cu

Lelo y Lulú



Lelo le lee a Lulú.

Lelo lee ala,

lee ola, lee aló, lee lío.

Lulú lee ola, ala **y** ula-ula.

Responde pintando SI o NO:

- | | | |
|---------------------|--------------------------|--------------------------|
| 1. Lelo lee a Lulú. | SI <input type="radio"/> | NO <input type="radio"/> |
| 2. Lulú lee a Lalo. | SI <input type="radio"/> | NO <input type="radio"/> |
| 3. Lelo lee ala. | SI <input type="radio"/> | NO <input type="radio"/> |

Leo y leo



Lalo lee a Lola y Lola lee a Lalo.

Lalo **y** Lola leen.

Lola **y** Lalo leen y leen.

Lalo lee: la, le, li, lo, lu **y**

Lola lee: lo, le, lu, li, la.

Lalo, Lola, Lila, Lulú, Lela, Lolo.

1. ¿Quiénes leen?

R:.....

Lalo y Lelo



Lalo lee a Lelo,
le lee y le lee.
Lalo lee ¡hola! y Lelo lee aló.
Hola Lalo, hola Lelo.
Lalo y Lelo. Lelo y Lalo.

Responde al lado:

1. ¿Quién lee a Lelo? R:.....
2. ¿Qué lee Lelo? R:.....

La muela mala



A mi mamá le **duele** una muela.
La muela **de** mamá **está** mala.
Mi mamá muele el milo,
la lima y la miel.
La muela mala ama la miel,
el milo y la lima.

Responde:

1. ¿Qué le duele a la mamá? R:.....
2. ¿Cómo está la muela? R:.....
3. ¿Quién muele el milo? R:.....